

**PLAN DE AMPLASAMENT SI DELIMITARE A IMOBILULUI
CU PROPUNEREA DE ALIPIRE**

ANEXA NR.1.35
la regulament

Scara 1:500

Nr. cadastral	Suprafata masurata a imobilului (mp)	Adresa imobilului
	612mp	Mun. Pitesti, str. Pictor Nicolae Grigorescu, nr. 2C, jud. Arges

Nr. Cartea Funciara	Unitatea Administrativ Teritoriala (UAT)
	PITESTI
	INTRAVILAN

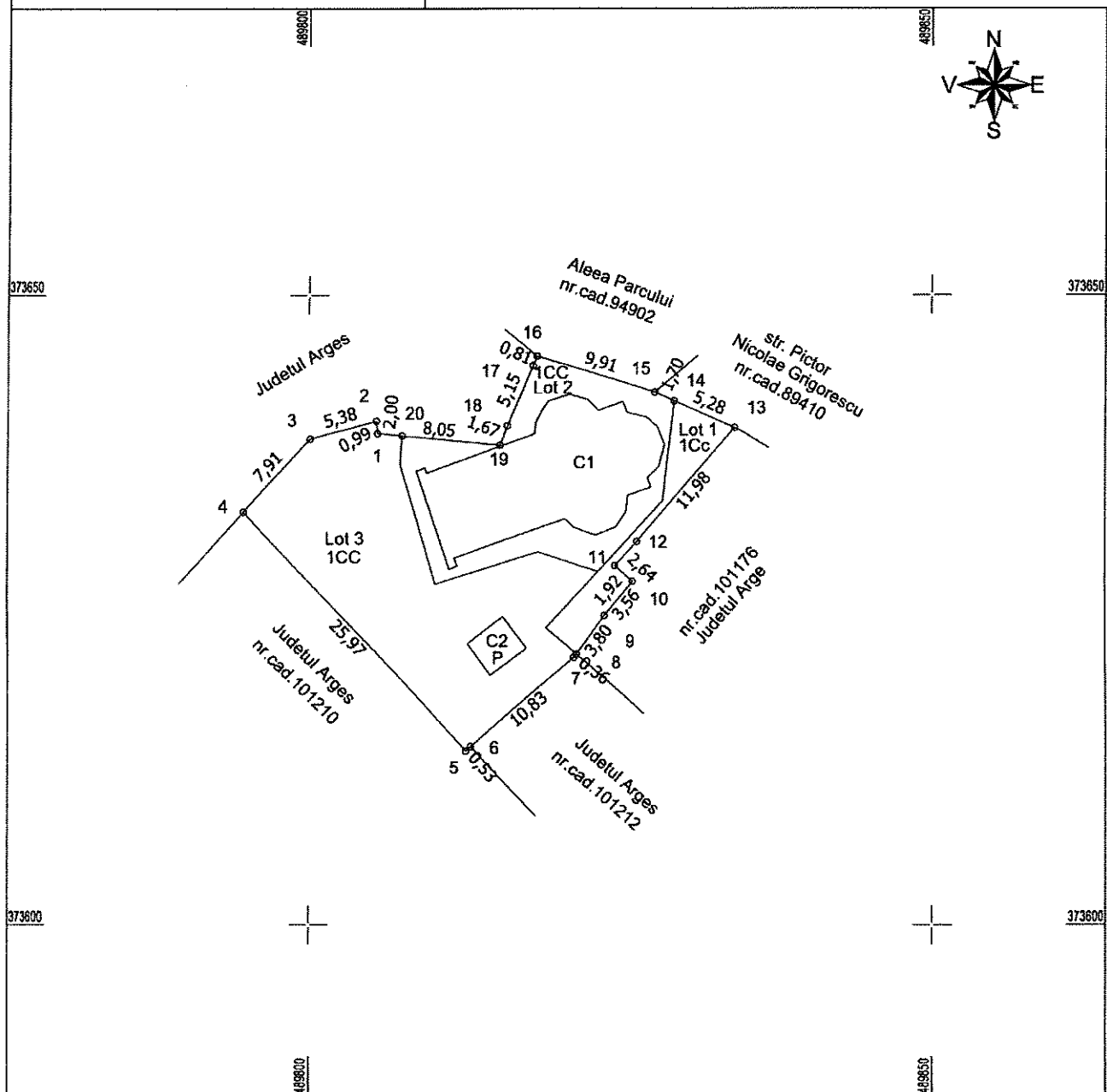

Situatia actuala (inainte de dezmembre)				Situatia viitoare (dupa dezmembre)			
Nr. cad.	Suprafata (mp)	Categoria de folosinta	Descrierea imobilului	Numar cadastral	Suprafata (mp)	Categoria de folosinta	Descrierea imobilului
47		curti constructii	Teren intravilan-Lot 1	151177	612	curti constructii	Lot alipit
255		curti constructii	Teren intravilan-Lot2	89112			
310		curti constructii	Teren intravilan-Lot3	101112			
Total	612				612		

Executant: SC DATUM TOPO SURVEYS SRL

Semnatura si Stampila

Data: 01.11.2019

AUTORIZARE

Seria RO-B-J nr. 1287

S.C. DATUM TOPO

SURVEYS SRL

Clasa III

CERTIFICAT

DE

AUTORIZARE

Seria RO-AG-F

Nr. 0036

CIRSTEA

ADRIAN-COSMIN

Inspector

Semnatura si para

Data:

Stampila BCPI

Confirm executarea masuratorilor la teren, corectitudinea intocmirii documentatiei cadastrale si corespondenta acesteia cu realitatea din teren

Confirm introducerea imobilului in baza de date integrata si atribuirea numarului cadastral

PLAN DE AMPLASAMENT SI DELIMITARE A IMOBILULUI
Scara 1:500

ANEXA NR.1.35
la regulament

Nr. cadastral	Suprafata masurata a imobilului (mp)	Adresa imobilului
101211	310mp	Mun. Pitesti, str. Pictor Nicolae Grigorescu, nr. 2C, jud. Arges

Nr. Cartea Funciara	Unitatea Administrativ Teritoriala (UAT)
101211	PITESTI

INTRAVILAN

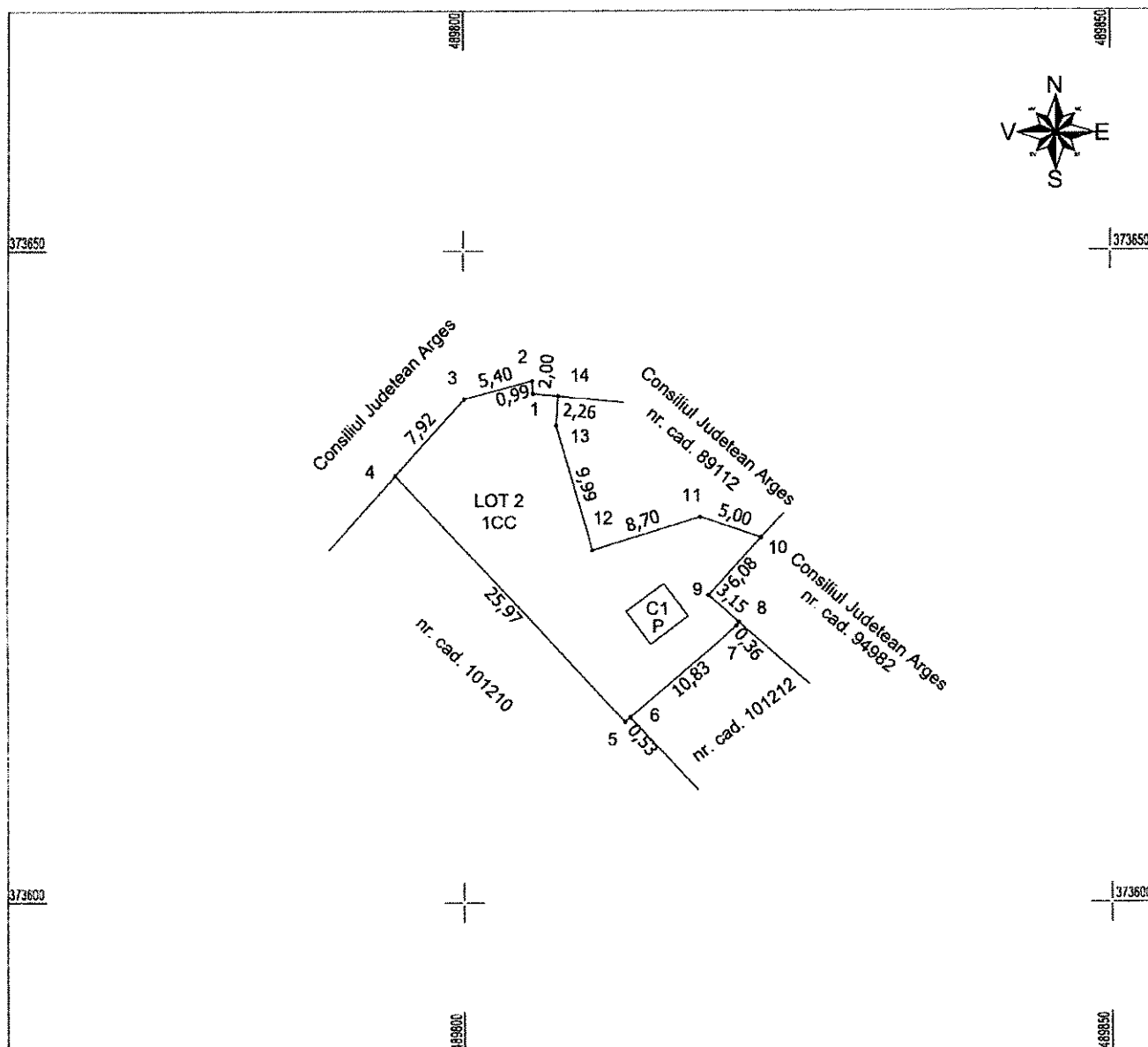

A. Date referitoare la teren

Nr. parcela	Categoria de folosinta	Suprafata [mp]	Mentiuni
1	CC	310	Terenul este delimitat prin gard intre pct.3-4 iar in rest limita naturala.
Total		310	

B. Date referitoare la constructii

Cod	Destinatia	Suprafata construita la sol [mp]	Mentiuni
C1	CA	11	S. construita desfasurata= 11mp, anexa- fara acte
Total			

Suprafata totala masurata a imobilului=310mp
Suprafata din act =310mp

Executant: SC DATUM TOPO SURVEYS SRL
Semnatura si stampila
Data: 11.06.2019

Inspector
Semnatura si parafa
Data:
Stampila BCPI

Confirm executarea masuratorilor la teren, corectitudinea intocmirii documentatiei cadastrale si corespondenta acesteia cu realitatea din teren

Confirm introducerea imobilului in baza de date integrata si atribuirea numarului cadastral

PLAN DE AMPLASAMENT SI DELIMITARE A IMOBILULUI
Scara 1:200

ANEXA NR.1.35
la regulament

Nr. cadastral	Suprafata masurata a imobilului (mp)	Adresa imobilului
89112	255mp	Mun. Pitesti, str. Pictor Nicolae Grigorescu, nr. 2C, jud. Arges

Nr. Cartea Funciara	Unitatea Administrativ Teritoriala (UAT)	
89112	PITESTI	INTRAVILAN

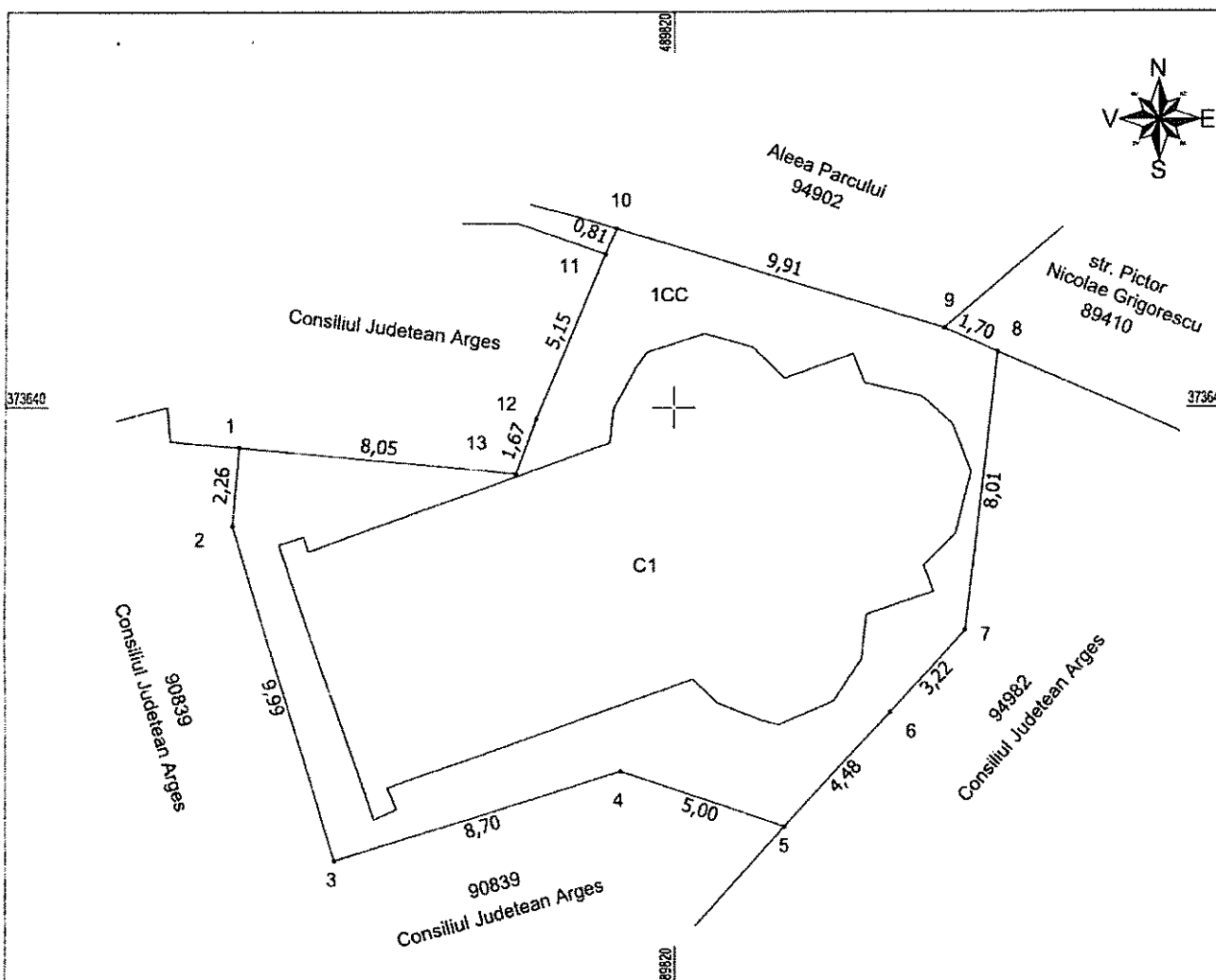

A. Date referitoare la teren

Nr. parcela	Categoria de folosinta	Suprafata [mp]	Mentiuni
1	Cc	255	
			Terenul are limita naturala.
Total		255	

B. Date referitoare la constructii

Cod	Destinatia	Suprafata construita la sol [mp]	Mentiuni
C1	CAS	151	S. construita desfasurata= 151mp, biserica in regim de inaltime P inalt- fara acte
Total		151	

Suprafata totala masurata a imobilului=255mp
Suprafata din act =250mp

Executant: S.C. DATUM TOPO SURVEYS SRL
Semnatura si stampila
Data: 01.10.2019

Inspector
Semnatura si parafa
Data:
Stampila BCPI

Confirm executarea masuratorilor la teren, corectitudinea intocmirii
documentatiei cadastrale si corespondenta acesteia cu realitatea din teren

Confirm introducerea imobilului in baza de date integrata si
atribuirea numarului cadastral

PLAN DE AMPLASAMENT SI DELIMITARE A IMOBILULUI LOT 2
Scara 1:500

ANEXA NR.1.35
la regulament

Nr. cadastral	Suprafata masurata a imobilului (mp)	Adresa imobilului
101177	47mp	Mun. Pitesti, str. Pictor Nicolae Grigorescu, nr. 2B, jud. Arges
Nr. Cartea Funciara	Unitatea Administrativ Teritoriala (UAT)	
	PITESTI	
INTRAVILAN		

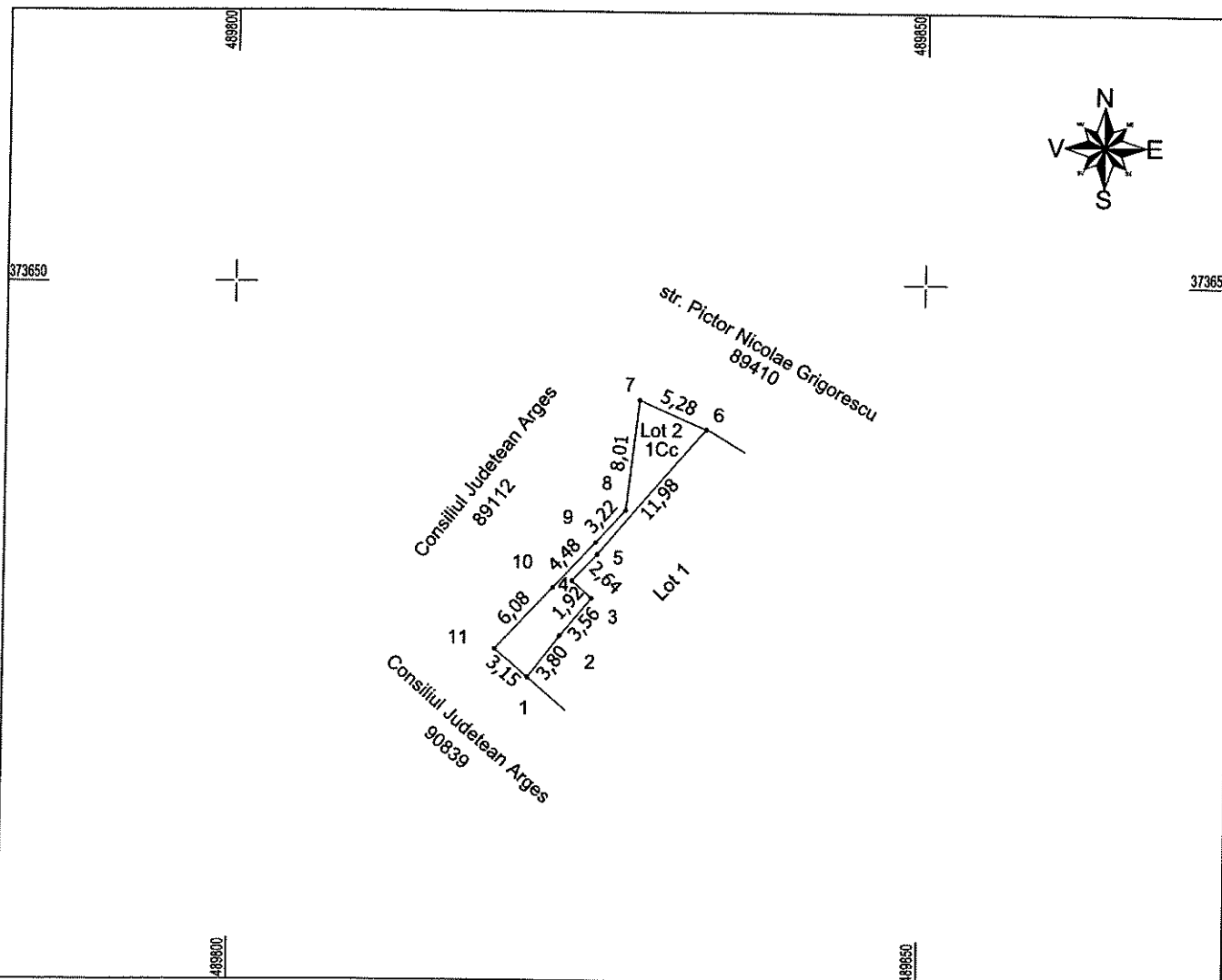
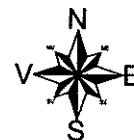

A. Date referitoare la teren

Nr. parcela	Categoria de folosinta	Suprafata [mp]	Mentiuni
1	Cc	47	Limita este materializata prin gard intre pct.6-7 iar in rest limita naturala.
Total		47	

B. Date referitoare la constructii

Cod	Destinalia	Suprafata construita la sol [mp]	Mentiuni
Total			

Suprafata totala masurata a imobilului=47mp
Suprafata din act =47mp

Executant: S.C. DATUM TOPO SURVEYS SRL
Semnatura si stampila
Data: 14.06.2019
DE
AUTORIZARE
Seria RO-B-J nr. 1267
S.C. DATUM TOPO
SURVEYS S.R.L.
Clasa III
Confirm executarea masuratorilor la teren, corectitudinea intocmirii documentatiei cadastrale si corespondenta acesteia cu realitatea din teren

Inspector
Semnatura si parafa
Data:
Stampila BCPI

Oficiul de Cadastru si Publicitate Imobiliara
Arges
STRATONICU MARIA
Consilier gradul IA

32016/12.06.2019

Confirm introducerea imobilului in baza de date integrata si atribuirea numarului cadastral

